

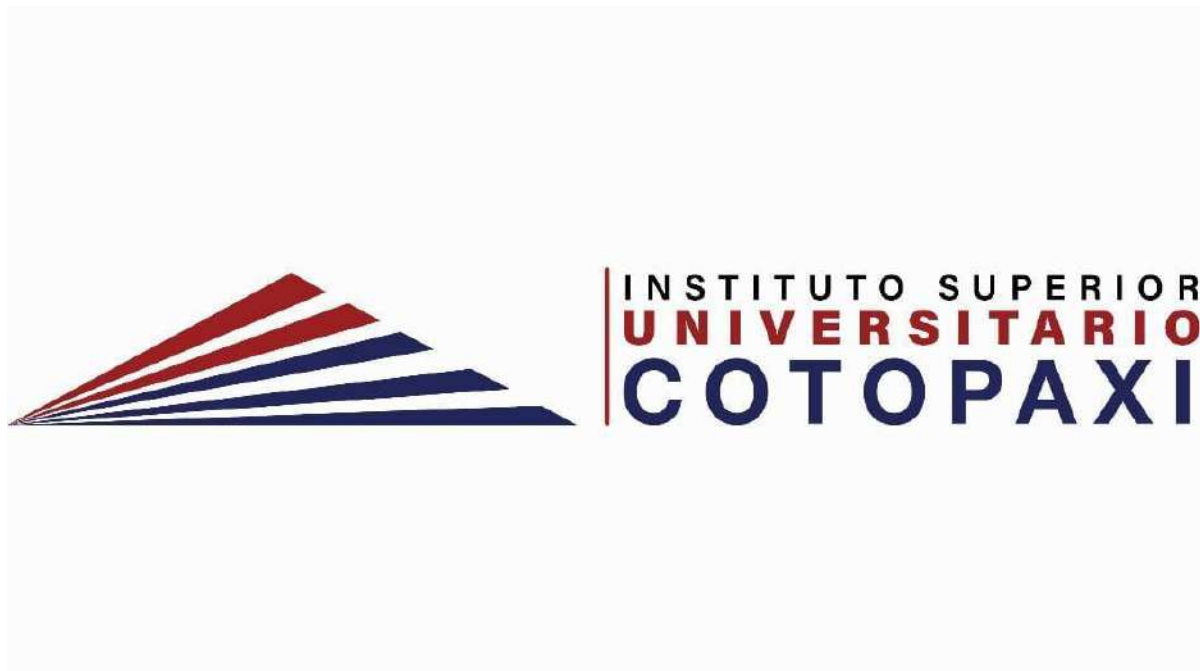

Contenido

- 01 Información Institucional
- 02 Oferta Académica
- 03 Estudiantes
- 04 Docencia
- 05 Investigación, Desarrollo Tecnológico e Innovación
- 06 Vinculación con la Sociedad
- 07 Bienestar Institucional
- 08 Gestión Administrativa
- 09 Hitos 2022

Información Institucional



Instituto Superior Tecnológico Cotopaxi



@istcotopaxi



@ist cotopaxi



<http://www.istx.edu.ec>



Parroquia Tanicuchí Panamericana E35
km.12 vía Latacunga-Quito



istcotopaxi@gmail.com



Objetivos Estratégicos

Implementar procesos de gestión institucional que propicien un ambiente seguro, inclusivo y adecuado para el desarrollo de las actividades de los miembros de la comunidad educativa



Formar profesionales técnicos y tecnológicos capaces de adaptarse a los cambios del entorno y comprometidos con el desarrollo social y sostenible.

Objetivos Estratégicos

Promover la investigación aplicada e innovación a través de diferentes mecanismos que generen una transformación de la sociedad.



Vincular la institución como un actor relevante en la gestión de propuestas de mejora del entorno productivo y social.

Misión

“Somos una institución de educación superior, orientada a la formación integral de profesionales de tercer nivel competentes e innovadores con compromiso ético, social y ambiental que fomentan el desarrollo territorial sostenible”

Visión

“Ser un Instituto Superior Universitario con altos estándares de calidad, referente de la transformación técnica y tecnológica que contribuya al desarrollo sustentable y sostenible de la sociedad”

Oferta Académica

| No | Campo Específico | Carrera | Modalidad |
|----|--|---|------------|
| 1 | Ingeniería, Industria y Construcción | Tecnología Superior en Electromecánica | Presencial |
| 2 | | Tecnología Superior en Mantenimiento Eléctrico y Control Industrial | Presencial |
| 3 | | Tecnología Superior en Mantenimiento, Reparación de Motores a Diesel y Gasolina | Presencial |
| 4 | Agricultura | Tecnología Superior en Floricultura | Dual |
| 5 | Servicio de Transporte | Tecnología Superior en Logística Multimodal | Dual |
| 6 | Servicios Sociales | Tecnología en Desarrollo Infantil Integral | Dual |
| 7 | Servicios de Seguridad | Tecnicatura Superior en Seguridad Penitenciaria | Dual |
| 8 | Medio Ambiente | Tecnología Superior en Gestión Territorial del Cambio Climático | Dual |



Estudiantes



Histórico de Estudiantes Matriculados

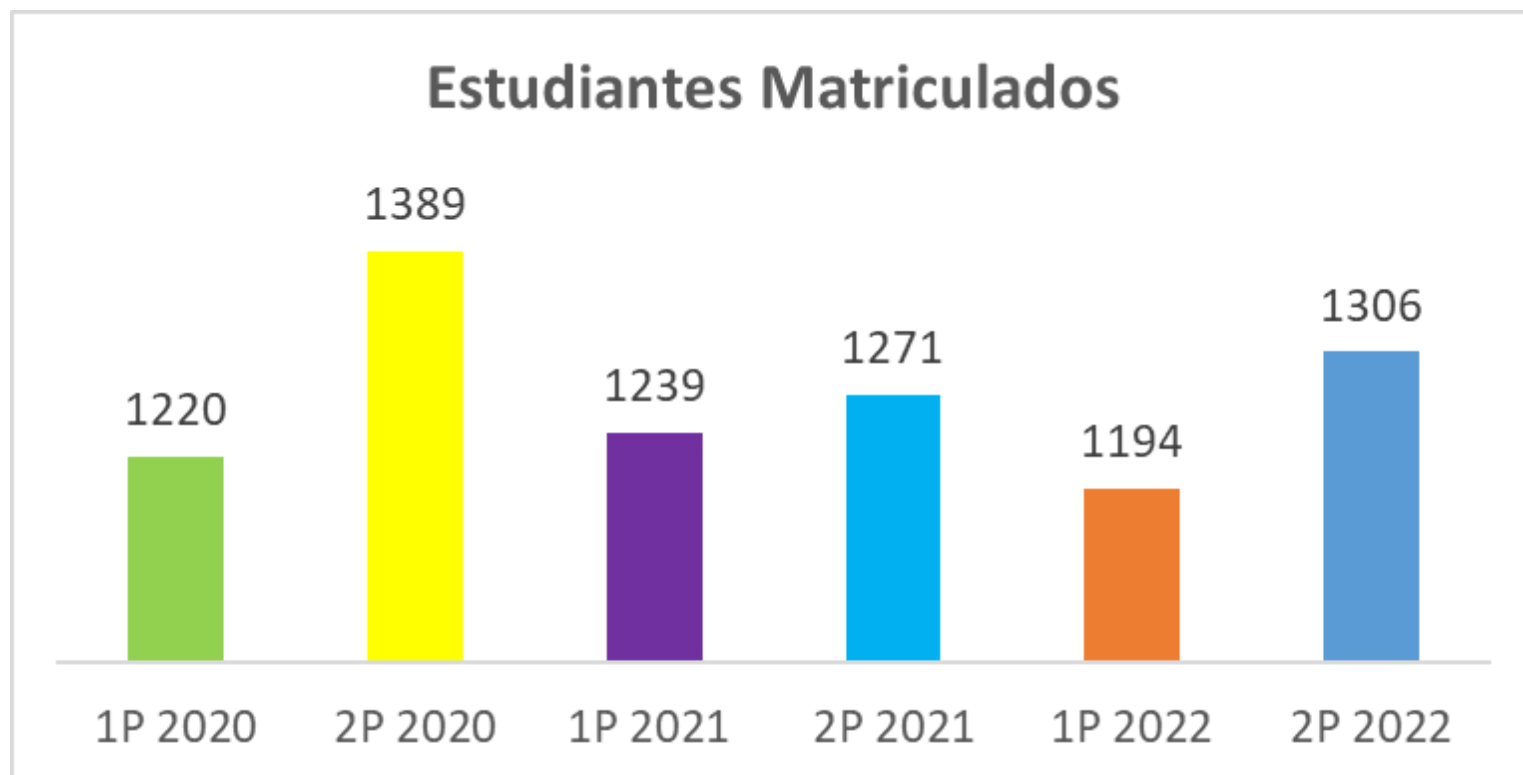

Número de Estudiantes Matriculados por carrera 2P 2022

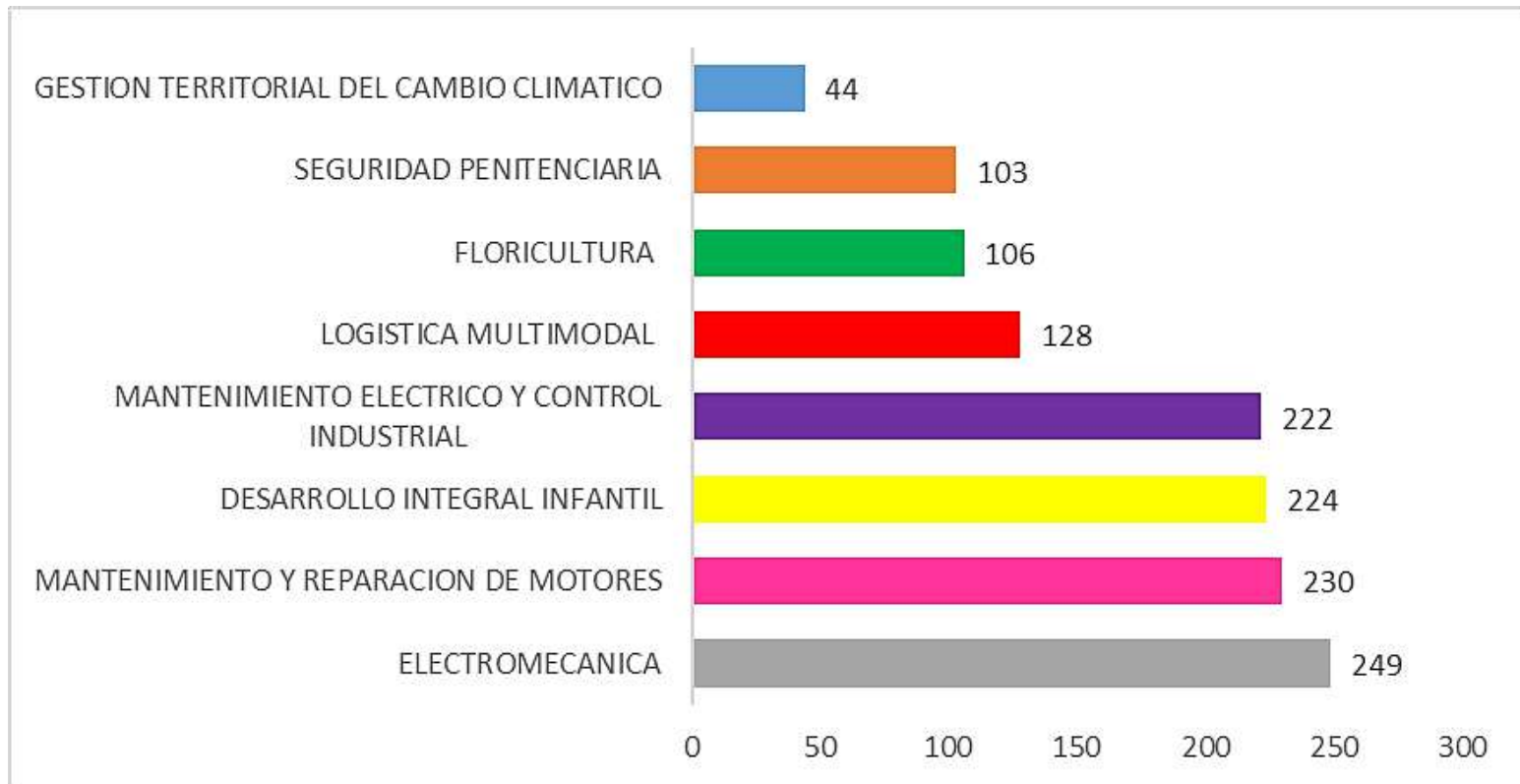

Número de Estudiantes por Sexo 2P 2022

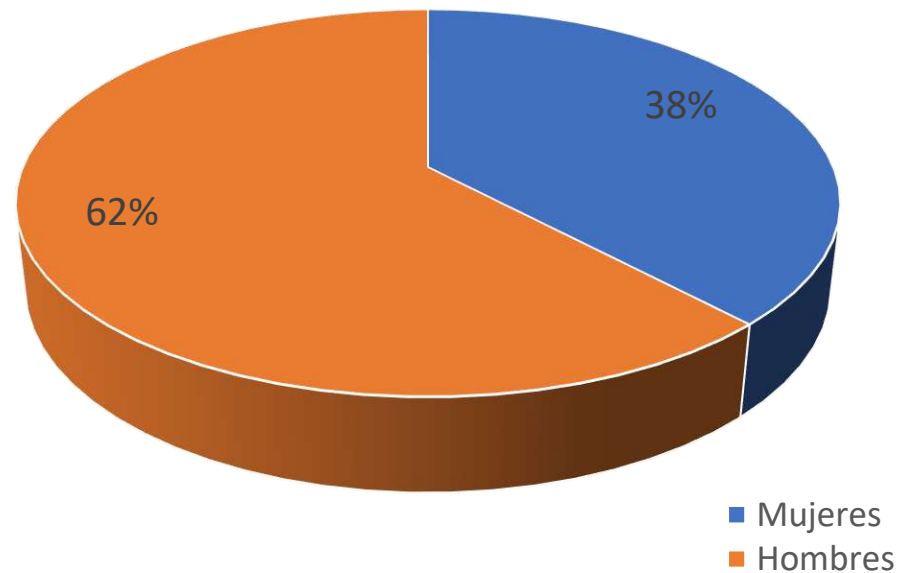

Número de Estudiantes por Etnia 2P 2022

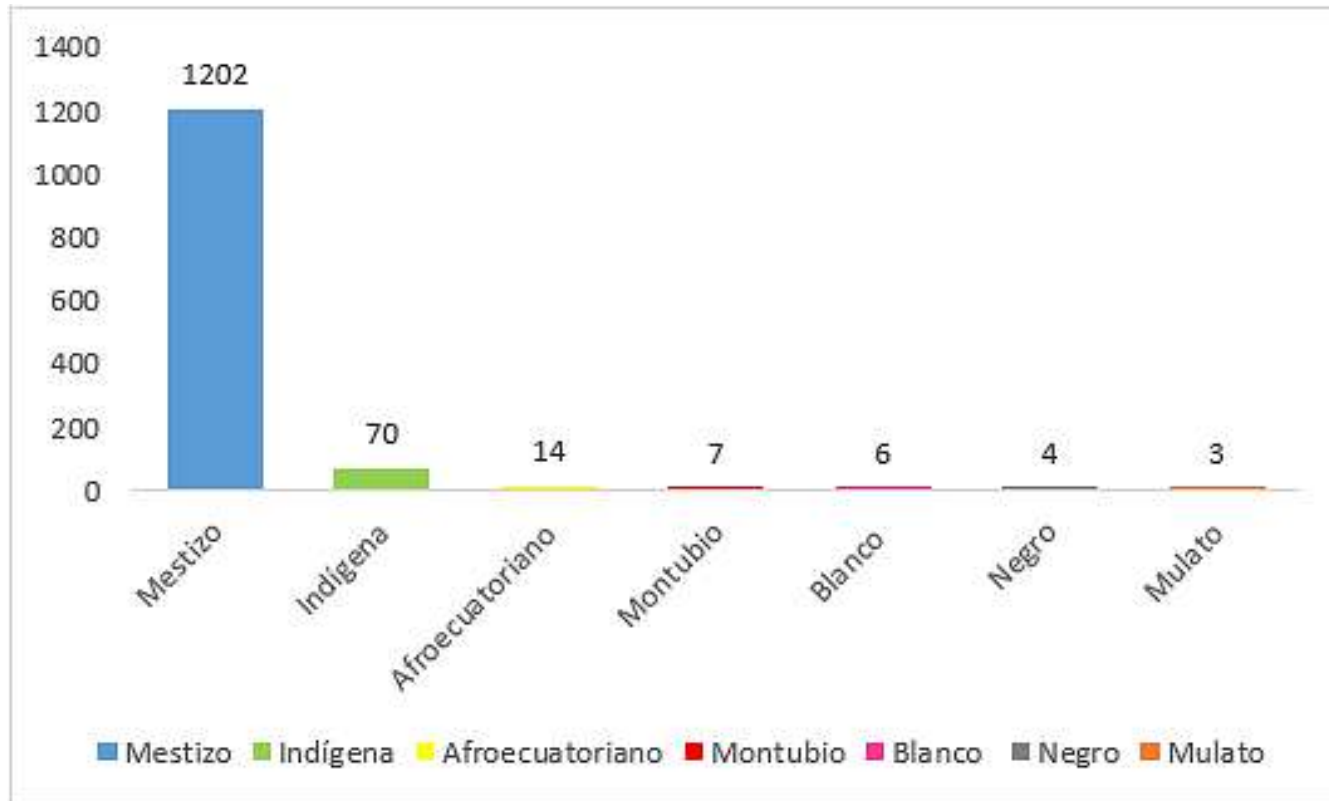

Número de Graduados por Carrera 2022

| Carrera | No. de estudiantes graduados |
|---|------------------------------|
| Tecnología Superior en Electromecánica | 61 |
| Tecnología en Desarrollo Integral Infantil | 82 |
| Tecnología Superior en Mantenimiento, Reparación de Motores a Diesel y Gasolina | 42 |
| Tecnología Superior en Logística Multimodal | 36 |
| Tecnología Superior en Mantenimiento Eléctrico y Control Industrial | 120 |
| Tecnología Superior en Floricultura | 20 |
| Tecnicatura en Seguridad Penitenciaria | 88 |
| TOTAL | 449 |

Seguimiento Graduados 2022

En el año 2022 se realizaron cinco encuentros con graduados de todas las carreras con la participación de 210 estudiantes



Docencia





Docentes

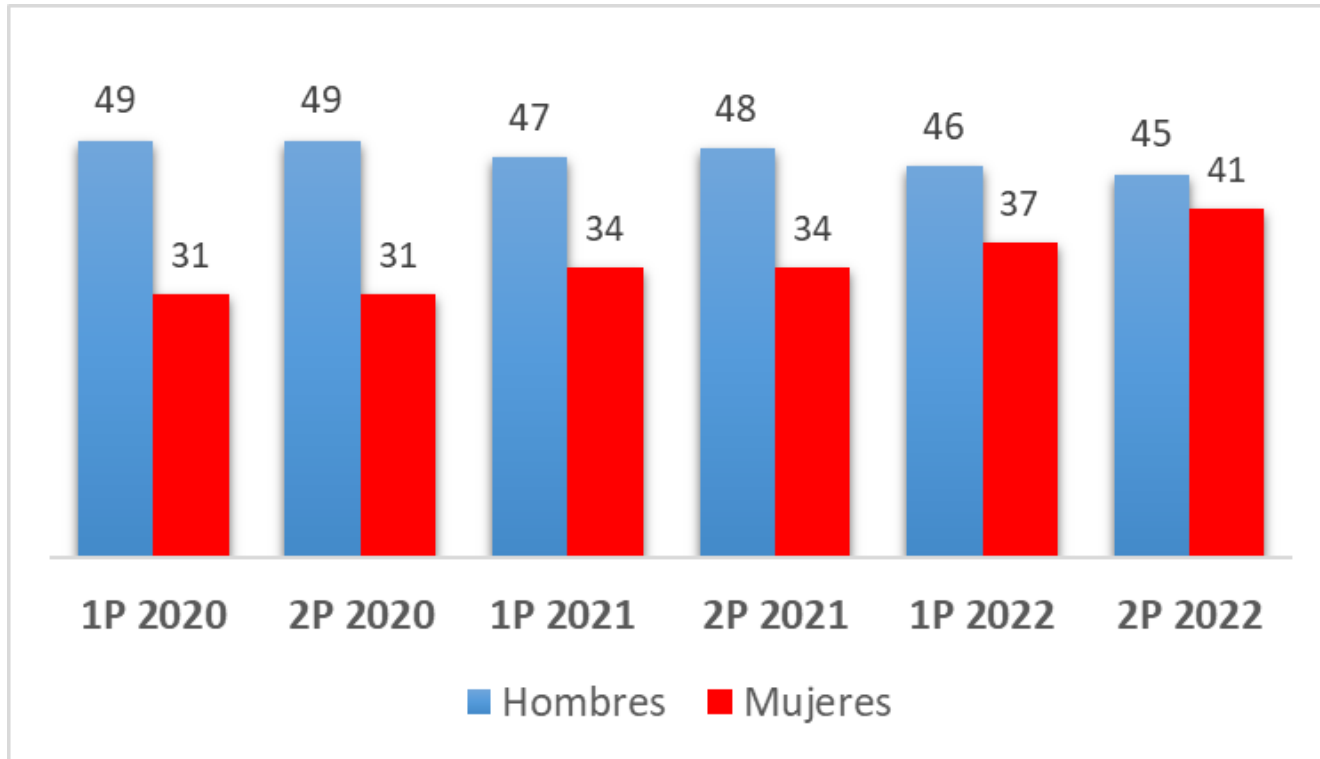

En el año 2022 el instituto contó con el servicio de 86 docentes, de los cuales 82 prestan sus servicios a tiempo completo y 4 a medio tiempo

Nivel de Formación Docentes

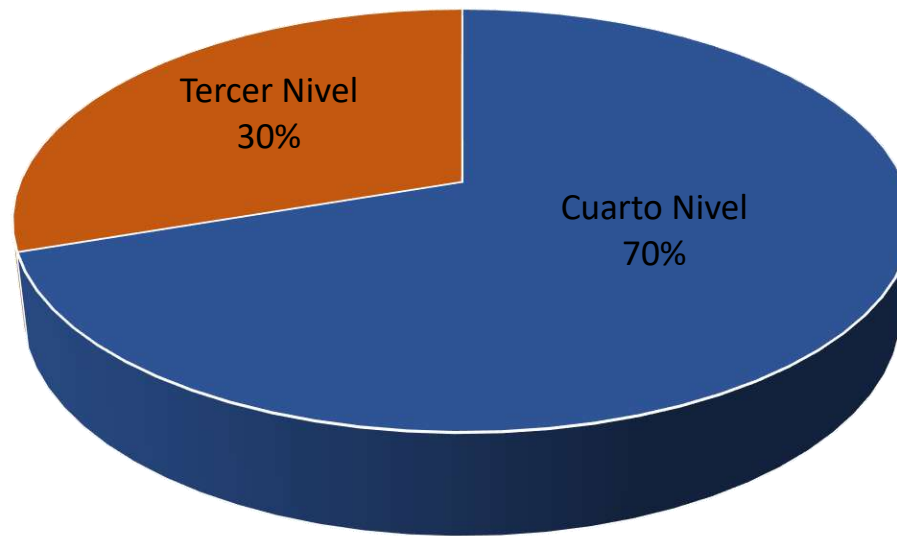

Al finalizar el año 2022, las estadísticas mostraron que el 70% de los docentes tienen un título de cuarto nivel

Capacitación Docente

Durante el primer período del año 2022 todos los docentes del instituto cumplieron con al menos 40 horas de capacitación en temas relacionados a cada una de las carreras en donde desempeñan sus actividades



Evaluación Docente

En julio del 2022 el Órgano Colegiado Superior designó a los miembros de la Comisión General de Evaluación Docente; la comisión desarrolló la propuesta para la ejecución de la evaluación alcanzando como resultado la aplicación de los 18 anexos a todos los docentes de la institución



INSTITUTO SUPERIOR TECNOLÓGICO
COTOPAXI

Invitación a Docentes y Estudiantes

Proceso de evaluación del
DESEMPEÑO DOCENTE 2022-1P

29-02
AGOSTO SEPTIEMBRE

SEMANA 14



- Ingrese a la página web:
<http://siga.institutos.gob.ec:8080/siga-web/ariel.jsf>
- Escriba su usuario y contraseña
- Realice la evaluación docente por cada asignatura impartida
- Imprima y firme la ficha de la evaluación realizada
- Entregue la ficha al tutor de su curso

La evaluación es obligatoria y contribuirá a mejorar los procesos académicos

 web.istx.edu.ec  Instituto Superior Tecnológico Cotopaxi

Centro de Idiomas

En el 2022 el Centro de Idiomas registró un total de 434 estudiantes con certificación en inglés, entre las principales actividades desarrolladas por el centro de idiomas se encuentra el mantenimiento de la señalética en idioma inglés en las diferentes dependencias institucionales



Investigación, Desarrollo Tecnológico e Innovación



Proyectos de Investigación

La Coordinación de Investigación, Desarrollo Tecnológico e Innovación (CIDE) realizó el cierre de la II y III convocatoria de proyectos de investigación con un total de 17 proyectos.

| Carrera | No. de Proyectos |
|---|------------------|
| Tecnología en Desarrollo Infantil Integral | 3 |
| Tecnología Superior en Mantenimiento Eléctrico y Control Industrial | 4 |
| Tecnología Superior en Electromecánica | 3 |
| Tecnología Superior en Mantenimiento, Reparación de Motores a Diesel y Gasolina | 3 |
| Tecnología Superior en Logística Multimodal | 2 |
| Tecnología Superior en Floricultura | 1 |
| Tecnicatura Superior en Seguridad Penitenciaria | 1 |
| TOTAL | 17 |

IV Convocatoria de Proyectos de Investigación y Conformación de Grupos

La coordinación de investigación desarrolló la socialización de la IV Convocatoria de Proyectos de Investigación y Conformación de Grupos de Investigación con la participación de todas las carreras de la institución, teniendo como resultado la aprobación de 19 grupos de investigación



Capacitación a los Docentes en competencias de Investigación

| Temática del Curso | No. de Docentes Capacitados |
|--|--------------------------------|
| Metodología de la Investigación | 30 |
| Innovación y Capacidad de Absorción | 89 |
| TOTAL | 119 |

Publicaciones, producciones científica, congresos

Se realizó la convocatoria para la recepción de artículos científicos para su publicación en el volumen 2 de la revista institucional, al momento los artículos recibidos se encuentran en proceso de revisión



cotopaxitech
Ciencia, tecnología e innovación

VOLUMEN 2 Número 2

**CONVOCATORIA PARA PRESENTAR
ARTÍCULOS ORIGINALES
E INÉDITOS**

Áreas temáticas

- Gestión del territorio, riesgo y seguridad
- Procesos de adaptación y mitigación del cambio climático
- Estadística ambiental y epidemiológica
- Gestión del transporte sostenible
- Optimización de procesos logísticos
- Energías Renovables y no renovables
- Diseño, construcción y mantenimiento industrial
- Infraestructura, Sostenibilidad y Resiliencia Agrícola
- Gestión Logística de Alimentos
- Desarrollo integral en la primera infancia
- Innovación educativa en la formación técnica y tecnológica

Recepción de artículos científicos
(28 de marzo al 30 de abril de 2022)

 www.ojs.istx.edu.ec | www.istx.edu.ec

Coordinación  IDE
de Investigación y Desarrollo

 INSTITUTO
SUPERIOR TECNOLÓGICO
COTOPAXI

Publicaciones, producciones científica, congresos

En el 2022 la institución participó en eventos organizados por las redes de innovación regionales y nacionales, entre ellos se encuentran: el Congreso Internacional Red CLIEE 2022 y el Congreso Internacional Virtual Reality Day



Vinculación con la Sociedad



Proyectos y Actividades de Vinculación

| No. | Tema de Proyecto | Beneficiarios | |
|-----|--|---|-------------------------------------|
| | | No. | Sector |
| 1 | Capacitación sobre Primeros Auxilios Psicológicos en los CPLs y CRS del Ecuador | 66 estudiantes de TSP y 254 servidores penitenciarios capacitados en temas de Primeros Auxilios Psicológicos. | CPL y CRS del Ecuador (en total 20) |
| 2 | Mujeres emprendedoras de Cotopaxi | 27 emprendimientos | Latacunga, Pujilí, Sigchos |
| 3 | Eloy Alfaro ahorra con eficiencia energética | 500 habitantes por barrio | Parroquia Eloy Alfaro |
| 4 | AGUA SEGURA | 720 administradores de las juntas de agua potable 2880 Familias | Provincia de Cotopaxi |
| 5 | Rescatar los saberes ancestrales en la alimentación como estrategia de prevención de desnutrición infantil en niños de 1 a 3 años en el sector rural del cantón Pujilí provincia de Cotopaxi | 237 niños y niñas de 7 CDIs del MIES | Cantón Pujilí |
| 6 | Mantenimiento preventivo y correctivo al parque automotor de docentes propietarios de vehículos de la Unidad Educativa Oxford. | 12 propietarios de vehículos | Cantón Salcedo |

| | | | |
|----|--|--|--------------------------------|
| 7 | Mantenimiento preventivo y correctivo a la 200 estudiantes del flota vehicular del sindicato de choferes profesionales de Salcedo | Sindicato de choferes de Salcedo | Cantón Salcedo |
| 8 | Diseño y construcción de un sistema de movilidad económico para personas con discapacidad física mayor al 75% en el cantón Latacunga | Personas con discapacidad física | Latacunga |
| 9 | Diseño e implementación de un plan de mantenimiento para Industria Alimenticia Asociativa de la provincia de Cotopaxi 2022-2025 | 14 asociaciones productivas | Provincia de Cotopaxi |
| 10 | Proyecto de industrialización popular con la asociación ASPRANUES | 12 socias y sus familias | Parroquia Belisario Quevedo |
| 11 | Clubes de teatro, arte y drama denominados: "TDII KIDS" para estimular la imaginación y creatividad en los niños proporcionándoles minutos de diversión en los CDI aledaños al instituto | 300 niños y niñas de los CDI aledaños al Instituto | Tanicuchí Lasso Mulaló Aláquez |

Convenios para Prácticas Preprofesionales y Formación Dual

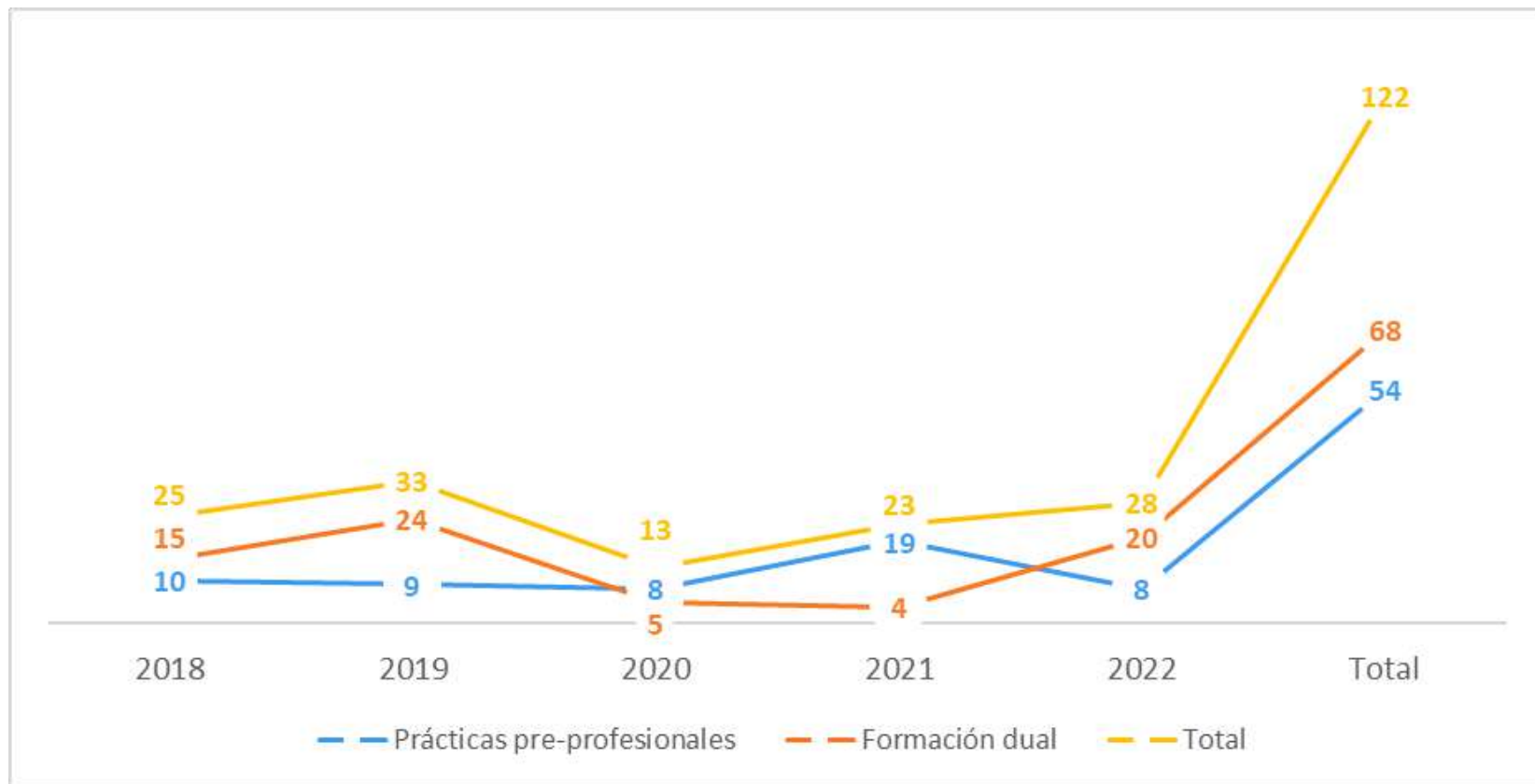

Número de estudiantes que realizaron prácticas preprofesionales por carrera

| No. | Carrera | 2022 |
|--------------|---|------------|
| 1 | Electromecánica | 69 |
| 2 | Mantenimiento Eléctrico y Control Industrial | 102 |
| 3 | Mantenimiento y Reparación de Motores a Diésel y Gasolina | 72 |
| TOTAL | | 243 |

Número de estudiantes que realizaron formación dual por carrera

| No. | Carrera | 2022 |
|--------------|--|------------|
| 1 | Desarrollo Infantil Integral | 214 |
| 2 | Floricultura | 71 |
| 3 | Logística | 109 |
| 4 | Seguridad Penitenciaria | 90 |
| 5 | Gestión Territorial del Cambio Climático | 35 |
| TOTAL | | 519 |



Bienestar Institucional



Jornada de socialización del proceso de ingreso 2022

En el 2022 el instituto realizó diferentes jornadas de inducción para los estudiantes de los primeros períodos con la participación de 431 estudiantes



Políticas de Acción Afirmativa

Durante el año 2022 la institución desarrolló varias actividades dentro del marco de políticas de acción afirmativa, entre ellas se destaca las jornadas de capacitación para la prevención de la violencia contra la mujer e igualdad de género



Políticas de Acción Afirmativa

El instituto se sumo a la campaña Altavoz Naranja con la grabación de un video institucional de sensibilización en contra de la violencia hacia la mujer



Políticas de Acción Afirmativa

Se desarrollaron procesos de capacitación con el personal docente de la carrera de Electromecánica en lengua de señas, adaptaciones curriculares e inclusión educativa



Políticas de Acción Afirmativa

Por el día internacional de las discapacidades el instituto realizó un evento para socializar diferentes proyectos impulsados por las carreras en beneficio de las personas con discapacidad



Difusión Cultural y Étnica

Durante el año 2022 se llevaron a cabo diferentes eventos de capacitación, así como la participación de los estudiantes con una muestra cultural en el marco del XII Encuentro Latinoamericano de intercambio de Semilleros de Estudio Penal y Penitenciario para el cierre de la jornada académica



Gestión Administrativa



Biblioteca

El acervo bibliográfico institucional se incrementó gracias a la colaboración de instituciones como el Consorcio de Gobiernos Autónomos Provinciales del Ecuador (CONGOPE) que contribuyeron con el instituto a través de la donación de libros



Seguridad y Salud en el Trabajo

Talleres de capacitación a la comunidad educativa en temas de gestión de riesgos, emergencias y desastres



Seguridad y Salud en el Trabajo

Capacitación en temas de riesgos laborales para conocimiento del personal docente y administrativo de la institución.



Seguridad y Salud en el Trabajo

En el mes de noviembre se realizaron simulacros de evacuación con el objetivo de preparar a la comunidad educativa, ante la posibilidad de una erupción del Volcán Cotopaxi, con la participación de los docentes y estudiantes de todas las jornadas



Convenios

En el 2022 se firmaron 14 alianzas estratégicas a través de la suscripción de convenios con diferentes empresas a nivel nacional e internacional, todos ellos buscan la forma de potenciar el desarrollo de la institución y de su oferta académica



Hitos 2022



Condición de Superior Universitario

Durante el año 2022 el instituto presento los requisitos necesarios para adquirir la condición de instituto superior universitario, después de un proceso de análisis el CES mediante resolución RPC-SO-03-No.041-2023 de fecha 18 de enero del 2023 otorga la condición de superior universitario al Instituto Superior Tecnológico Cotopaxi.

RESUELVE:

Artículo 1.- Dar por conocido y aprobado el informe final para adquirir la condición de superior universitario del Instituto Superior Tecnológico Cotopaxi remitido por la Comisión Permanente de Institutos y Conservatorios Superiores del Consejo de Educación

Página 3 de 4

Alpallana E6-113 y Francisco Flor



REPÚBLICA DEL ECUADOR
CONSEJO DE EDUCACIÓN SUPERIOR



Superior mediante memorando CES-CPIC-2023-0028-M, de 13 de enero de 2023, que forma parte integrante de la presente Resolución.

Artículo 2.- Otorgar la condición de superior universitario al Instituto Superior Tecnológico Cotopaxi.

DISPOSICIONES GENERALES

PRIMERA.- Notificar la presente Resolución al Instituto Superior Tecnológico Cotopaxi.

SEGUNDA.- Notificar la presente Resolución a la Secretaría de Educación Superior, Ciencia, Tecnología e Innovación.

TERCERA.- Notificar la presente Resolución al Consejo de Aseguramiento de la Calidad de la Educación Superior.

CUARTA.- Notificar la presente Resolución a la Asamblea del Sistema de Educación Superior.

DISPOSICIÓN FINAL

La presente Resolución será publicada en la Gaceta Oficial del Consejo de Educación Superior (CES).

Dada en la ciudad de San Francisco de Quito, D.M., a los dieciocho (18) días del mes de enero de 2023, en la Tercera Sesión Ordinaria del Pleno del CES, del año en curso.

Dr. Pablo Beltrán Ayala
PRESIDENTE
CONSEJO DE EDUCACIÓN SUPERIOR



PAUL EMILIO
PRADO
CHIRIBOGA

Mgtr. Paúl Emilio Prado Chiriboga
SECRETARIO GENERAL
CONSEJO DE EDUCACIÓN SUPERIOR



Aprobación PEDI 2022 - 2026

En mayo el Órgano Colegiado Superior (OCS) aprobó el Plan Estratégico de Desarrollo Institucional (PEDI) 2022 – 2026, instrumento que será la guía que defina el trayecto a seguir hasta el año 2026, dentro de este mismo contexto se realizó el evento de socialización del PEDI con los docentes y estudiantes.



Prácticas Ejemplares Ecuador 2022

El instituto participó en el concurso “Prácticas ejemplares Ecuador 2022”, organizado por la Corporación Líderes para Gobernar, en la que participaron más de 230 proyectos desarrollados por distintos actores del sector público.

Alcanzando premio en dos categorías:

- 1) Educación Transformadora de Calidad – Premio Buenas Prácticas “Programa Piloto de Educación Técnica Virtual Inmersiva ACTIVAR”
- 2) Gestión de Riesgos presentes y futuros – Premio Práctica Ejemplar “Proyecto TOSCA”

Prácticas Ejemplares 2022



Jornadas de Vacunación

Gracias a la gestión realizada por las autoridades de la institución en coordinación con el Ministerio de Salud Pública y la empresa privada en el mes de enero de 2022 se desarrollaron jornadas de vacunación de la tercera dosis contra el Covid-19 para los docentes y estudiantes en las instalaciones de la empresa Novacero

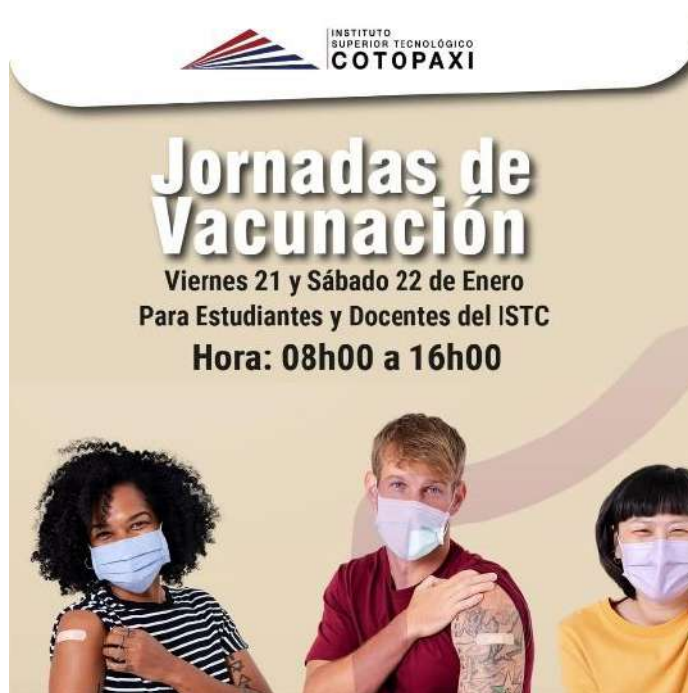

Jornadas de Vacunación

En el mes de julio los estudiantes y docentes accedieron a la cuarta dosis de la vacuna contra el COVID-19, proceso que se llevó a cabo en las instalaciones de la empresa Novacero



Estudio de Percepción Social del Riesgo en Cotopaxi

En el mes de julio se llevó a cabo el lanzamiento del estudio de “Percepción Social del Riesgo” bajo una modalidad interinstitucional con la participación la Asociación de Profesionales de Gestión de Riesgos del Ecuador, DATALAT, FARO, GIZ y el instituto. El objetivo de este estudio es generar un banco de información geográfica acerca de la percepción social de riesgo en la provincia.



Fase II Proyecto de Vinculación Tecnicatura en Seguridad Penitenciaria

En el mes de julio se presentó la fase II del programa de vinculación interinstitucional entre el Instituto Superior Universitario Cotopaxi, el Servicio Nacional de Atención a Personas Adultas Privadas de la Libertad y a Adolescentes Infractores (SNAI) y los institutos Azuay y Juan Bautista Aguirre, que conforman la Red de formación en carrera de Técnico Superior en Seguridad Penitenciaria.

En este evento el instituto fue reconocido como EMBAJADOR DE BUENA VOLUNTAD por su trabajo dentro de la academia y comunidad en general.

Fase II Proyecto de Vinculación Tecnicatura en Seguridad Penitenciaria



XII Intercambio Internacional de Semilleros y Grupos de estudio penal y penitenciario

- ❖ En el mes de septiembre la institución fue sede del XII Intercambio de Semilleros y Grupos de Estudio de Penal y Penitenciario, Edición Ecuador.
- ❖ El evento conto con la participación de exponentes y representantes de México, Brasil, Colombia, Guatemala, Argentina y Ecuador.
- ❖ Las ponencias estuvieron relacionadas con estudios que pretenden visibilizar la problemática de la crisis carcelaria que se vive en América Latina en búsqueda proponer desde la academia, organizaciones civiles y demás entes relacionados al sistema penitenciario alternativas que mejoren la situación de todos los actores del sistema carcelario.

XII Intercambio Internacional de Semilleros y Grupos de estudio penal y penitenciario



Aprobación de Carreras

En el marco de la nueva oferta académica el instituto presentó al Consejo de Educación Superior (CES) los proyectos de rediseño para la oferta de 5 carreras que estaban por perder su vigencia, asimismo se solicitó la aprobación de 2 nuevas carreras las cuales se adaptan a las necesidades actuales del entorno

| No. | Carrera | Fecha de Aprobación |
|-----|---|---------------------|
| 1 | Electromecánica | 23/03/2022 |
| 2 | Floricultura | 13/04/2022 |
| 3 | Mantenimiento Eléctrico y Control Industrial | 13/04/2022 |
| 4 | Mantenimiento y Reparación de Motores a Diesel y Gasolina | 13/04/2022 |
| 5 | Logística en Almacenamiento y Distribución | 06/07/2022 |
| 6 | Contabilidad | 07/09/2022 |
| 7 | Producción y Manejo Forestal | 30/11/2022 |



Conclusiones

En el segundo período del año 2022 la institución tuvo un incremento del número de estudiantes matriculados respecto del período anterior, lo que responde no sólo a la calidad de la educación ofertada, sino que además demuestra la acción oportuna de las gestiones realizadas en cada uno de los ámbitos estratégicos en los cuales se enmarca la actividad institucional.



Las acciones emprendidas en las diferentes áreas como Docencia, Investigación, Vinculación con la Sociedad, Bienestar Institucional y Gestión Administrativa son un referente del compromiso que esta casa de estudios tiene con la sociedad, cuyo objetivo principal es formar profesionales de tercer nivel competentes e innovadores, con compromiso ético, social y ambiental que fomentan el desarrollo territorial sostenible.



Los resultados alcanzados durante el período enero – diciembre 2022 nos motivan a generar nuevos mecanismos de interacción entre la comunidad educativa y la sociedad en general con el propósito de ofrecer una educación de calidad a todos los estudiantes, impactando de manera positiva en su entorno familiar y profesional.



Aportes Ciudadanos



Queremos conocer tu opinión
sobre nuestra gestión para
mejorar nuestro accionar.

Accede al siguiente enlace

<https://n9.cl/0nwh27>

o escanea este
CÓDIGO QR
Gracias



Instituto Superior Universitario Cotopaxi
¡Transformando la Educación Superior!

Gracias por su Atención



FECHA: 08/03/2023

| No. | Institución | Cédula | Apellidos | Cargo o Función | Correo Electrónico | Firma |
|-----|--------------|-------------|---------------------------------------|-----------------|--------------------------|-------|
| 1 | IST Cotopaxi | 1803460821 | Llanas Pérez | Docente | rdllanas@istx.edu.ec | |
| 2 | IST Cotopaxi | 17182718487 | Espinoza Ortiz | Docente | aaespinozo@istx.edu.ec | |
| 3 | IST Cotopaxi | 0503564973 | Quintan Lema Edison. | Docente | eiquintan@istx.edu.ec | |
| 4 | ISU Cotopaxi | 0502544174 | Vineno Villamann | Docente | jvillamann@istx.edu.ec | |
| 5 | ISU Cotopaxi | 1717428064 | Prauco Christian | Docente | cprauch@istx.edu.ec | |
| 6 | ISU Cotopaxi | 0502223944 | ^{Edmundo} Llango Pulloaig | Docente | mellangop@istx.edu.ec | |
| 7 | ISU Cotopaxi | 1717157337 | Domos Villar/La Bura | Docente | bdomos@istx.edu.ec | |
| 8 | ISU cotopaxi | 0503076267 | Rojas Guambango Edison F. | Docente | efrojas@istx.edu.ec | |
| 9 | ISU COTOPAXI | 1804171237 | JEREZ GASTON EDWIN ABEL | DOCENTE | elpmadwin@hotmail.com | |
| 10 | ISU cotopaxi | 180468327-2 | Velastegui Parra Andrea Carolina | Docente | acvelastegui@hotmail.com | |
| 11 | ISU Cotopaxi | 1803590007 | LÓPEZ GUZMÁN DIANA | Docente | drlopezg@istx.edu.ec | |
| 12 | TSU Cotopaxi | 0503654110 | Acosto Jenny | Docente | jamonbel@gmail.com | |
| 13 | ISU Cotopaxi | 0502280076 | Sánchez Vallejo | Docente | casanchez@istx.edu.ec | |
| 14 | ISU Cotopaxi | 1803017753 | Crisillo Salinas Jenny | Docente | jmario1bs@istx.edu.ec | |
| 15 | ISU COTOPAXI | 0502419252 | ALDAS ARIAS EDGAR PATRICIO | DOCENTE | epaldas@istx.edu.ec | |



RENDICIÓN DE CUENTAS 2022 Y SESIÓN SOLEMNE
REGISTRO DE ASISTENCIA

FECHA: 08/03/2023

| No. | Institución | Cédula | Apellidos | Cargo o Función | Correo Electrónico | Firma |
|-----|----------------|-------------|--------------------------------------|-----------------|--------------------------|-------|
| 16 | ISU - Cotopaxi | 171969372-1 | Gastiburr Bamba Verónica Patricia | Docente | upgastiburr@istx.edu.ec | |
| 17 | ISU Cotopaxi | 0503220311 | Guerrero Semarale Nela F | Docente | nfgueneros@istx.edu.ec | |
| 18 | ISU - Cotopaxi | 1804865952 | Sánchez Gamboa Francisco Israel | Docente | frsanchez@istx.edu.ec | |
| 19 | ISU - Cotopaxi | 1803579760 | Luis Raúl Jiménez Tello | Docente | poetzle@yahoo.es | |
| 20 | ISU - COTOPAXI | 0502664419 | Edgar Chicaiza | Docente | edgar.macs@hotmail.com | |
| 21 | ISU - COTOPAXI | 0502678931 | Edison J. Segovia C. | Docente | edisego@hotmail.com | |
| 22 | ISU - cotopaxi | 0502632302 | Herrera Jaramila W | Docente | herrera.josé@istx.edu.ec | |
| 23 | ISU - cotopaxi | 0502415011 | Romero Bautista Robinson Javier | Docente | rromero@istx.edu.ec | |
| 24 | ISU - Cotopaxi | 0502919228 | Ruiz Javier López Yujcha | Docente | ljruiz@istx.edu.ec | |
| 25 | ISU Cotopaxi | 1803634664 | López Germán Diego | Docente | dmlopez@istx.edu.ec | |
| 26 | ISU Cotopaxi | 1104496354 | Díaz Poma Edwin T | Docente | edpoma@istx.edu.ec | |
| 27 | ISU COTOPAXI | 0501945257 | TUTILLO TAIZA GLORIA | Docente | gtutillot@istx.edu.ec | |
| 28 | ISU Cotopaxi | 1809483814 | Ruth Gaulanas | Docente | rutgaulanas44@gmail.com | |
| 29 | ISU COTOPAXI | 050221800-3 | Alvarado Crespo María | Docente | maralvarado@istx.edu.ec | |
| 30 | ISU COTOPAXI | 0502625809 | Herrera Ojeda Lorena | Docente | loherrera@istx.edu.ec | |



RENDICIÓN DE CUENTAS 2022 Y SESIÓN SOLEMNE
REGISTRO DE ASISTENCIA

FECHA: 08/03/2023

| No. | Institución | Cédula | Apellidos | Cargo o Función | Correo Electrónico | Firma |
|-----|-------------|------------|----------------------------------|-----------------|-----------------------------|-------|
| 31 | ISTC | 0502627672 | Agama Molina Verónica | Docente | veronica-agama3@hotmail.com | |
| 32 | ISTC | 0503688087 | Osorio Jimenez Katherine | Docente | keasonoj@istx.edu.ec | |
| 33 | ISTC | 0502348584 | Lopez Rivas Carlos M. | Docente | cmlopez@istx.edu.ec | |
| 34 | ISTC | 0502769897 | ESCOBA EDGAR | DOCENTE | ehescoba@istx.edu.ec | |
| 35 | ISTC | 0501441539 | Viguete Jaime Mary | Docente | maryviguetej@istx.edu.ec | |
| 36 | ISTC | 0502148802 | Heredia Espinosa Mariana | Docente | meherediae@istx.edu.ec | |
| 37 | ISUC | 0504299850 | Egas Pacheco Samantha | Docente | samantha230995@hotmail.com | |
| 38 | ISUC | 0502206865 | Sillaci Torres Silvio Cecilia | Docente | cellyst1977@hotmail.com | |
| 39 | ISUC | 0604053447 | Hena Chavarrea José Miguel | Docente | jmmenac@istx.edu.ec | |
| 40 | ISUC | 0563220311 | Guerrero Semanate Nela Fernanda | Docente | nfgueneros@istx.edu.ec | |
| 41 | ISUC | 0502784010 | Jarama Puy Selva Mar! | Docente | selvajarama@istx.edu.ec | |
| 42 | ISUC | 0502961529 | Muñoz Tiglla Tain Santiago | Docente | tsmunozt@istx.edu.ec | |
| 43 | ISUC | 0502769151 | CHANCUSIC H. EDWIN R. | Docente | erchancusic@istx.edu.ec | |
| 44 | ISUC | 0501872584 | F. Hernán Garzón V. | Docente | fhgarzonv@istx.edu.ec | |
| 45 | ISUC | 0503375695 | Heredia Villacis Karen Estefanía | Docente | ken.heredia@istx.edu.ec | |



RENDICIÓN DE CUENTAS 2022 Y SESIÓN SOLEMNE
REGISTRO DE ASISTENCIA

FECHA: 08/03/2023

| No. | Institución | Cédula | Apellidos | Cargo o Función | Correo Electrónico | Firma |
|-----|----------------------------|-------------|---------------------------|--|-------------------------------------|-------|
| 46 | FIARO | 171585022 | Egas Catalina | Especialista | cegas@fiaro.org | |
| 47 | RED DUS-C | 0501883920 | FRANCISCO CHANCOSIO | COORDINADOR | francisco.chancosio@ite.edu.ec | |
| 48 | MIES | 0915369177 | MERINO FERNANDO | DIRECTOR DE SERVICIOS PROCESOS Y CALIDAD | fernando.merino@inclusion.gob.ec | |
| 49 | MIES | 0502073828 | M Tapia Hernández | MANO ANULISTA | maria.tapia@inclusion.gob.ec | |
| 50 | IST Vicente León | 0501632996 | Giovanni Vizueté | Rector | giovavizueté@yahoo.com | |
| 51 | IST Vicente León | 1713935029 | Fabrizio Quimba | Vicerector | vicerectorado@istvicenteleon.edu.ec | |
| 52 | RED-DUS-COTOPAXI | 0503625295 | Canchignia Vásquez Cintya | Secretaría | mabelc953@hotmail.com | |
| 53 | 612 | 0103932497 | Carpio Martín | Asesor | wartm.carpio@giz.gob.ec | |
| 54 | ENERGY NOVA | 0502585922 | Chacón Espin | Gerente | romelerc@gmail.com | |
| 55 | MIES Red DUS | 0502148171 | Pérez Cordero | Directora | maria.perezcordero@inclusion.gob.ec | |
| 56 | MIES | 050233402-2 | Cesne Priollo | DIRECCION | cesne.priollo@inclusion.gob.ec | |
| 57 | | | | | | |
| 58 | | | | | | |
| 59 | | | | | | |
| 60 | | | | | | |



FECHA: 08/03/2023

| No. | Institución | Cédula | Apellidos | Cargo o Función | Correo Electrónico | Firma |
|-----|-------------------------|-------------|-----------------------|----------------------------|------------------------------|-------|
| 61 | REYSOL | 1716305594 | GARCIA | RECTOR | christian_garcia_20@yaho.com | |
| 62 | REYSOL | 1753063120 | Cordevo D. | D. comunicaciones | dccordevo.reysol@btmail.com | |
| 63 | REYSOL | 171847997-3 | Wendy LLENENA | COORDINADORA DE ADMISIONES | wendyal16@hotmail.com | |
| 64 | REYSOL | 1718274408 | Miguel BELMEO | VICE RECTOR | Lic.miguel@reysol@gmail.com | |
| 65 | Senescyt | 170988357-1 | Juan Fernando Guzmán | DIRECTOR | jguezvara@senescyt.gob.ec | |
| 66 | Aso. Apic Cot. | 140265092-5 | Jorge Tapia Jácome | Socio | jorgetapiajacom@gmail.com | |
| 67 | AAPIIC | 0502551680 | Ringo Ceja | Presidente | ringocerjadelos@gmail.com | |
| 68 | AAPIIC | 180200175-B | JURADO Fernando | Directivo | oscorabg@gmail.com | |
| 69 | AAPIIC | 050242024-3 | Caiza Fabian | Socio | ufcaiza@gmail.com | |
| 70 | AAPIIC | 1703294908 | Serrano Luis | Socio | - | |
| 71 | Actividad M. | 1127662878 | Castillo N. Dinayra | Comunicadora | dinayracastillo@gmail.com | |
| 72 | ALDP | 1710056845 | CASERA PASCAL | PRESIDENTE | d_cedent@btmail.com | |
| 73 | CRUZ ROSA ECONOMICA | 180160704-2 | SORIN VASCO ROQUE | PRESIDENTE | dr.roquesorin@hotmail.com | |
| 74 | ESPE | 0502530603 | Tapia Pazmiño Juan | Delegado Rector | jjgtapia3@espe.edu.ec | |
| 75 | Apicultores de Cotopaxi | 0501123863 | Vásquez Jácome Carmen | socio | CarmenV-250@btmail.com | |

RENDICIÓN DE CUENTAS 2022 Y SESIÓN SOLEMNE
REGISTRO DE ASISTENCIA

FECHA: 08/03/2023

| No. | Institución | Cédula | Apellidos | Cargo o Función | Correo Electrónico | Firma |
|-----|----------------|-------------|--|-----------------|----------------------------|-------|
| 76 | ISTCO Cotopaxi | 050230172-4 | BENJAMIN MAYO TORO | Docente | loreberna1977@hotmail.com | |
| 77 | ISUC | 0502673908 | Fernandez Alvarez Mario Jacobel | Docente | mfernandez706@istx.edu.ec | |
| 78 | ISUC | 0502768237 | Amador Quintero | Docente | sqquintero1@istx.edu.ec | |
| 79 | IST. Cotopaxi | 0501898936 | PERALVA AREQUIPA ALEX ERNESTO | DOCENTE | alexperalva@istx.edu.ec | |
| 80 | ISU Cotopaxi | 0504410628 | Ehango Travez Erick Damian | Estudiante | erickdamian536@gmail.com | |
| 81 | ISU Cotopaxi | 9802824092 | AVALOS Cabrera | Docente | spavalos@istx.edu.ec | |
| 82 | ISTX. Cotopaxi | 0603335235 | LIANA CASTAÑA CALDERON QUENASA | DOCENTE | mccalderon@istx.edu.ec | |
| 83 | ISTX. Cotopaxi | 0503451700 | Victor Patricio Claudio Claudio | Docente | vpcclaudio@istx.edu.ec | |
| 84 | ISTX. Cotopaxi | 0502462227 | UJORA MANUEL FACOME BUSTOS | Docente | umjoram@istx.edu.ec | |
| 85 | Istx. Cotopaxi | 1803911922 | Eliza Verónica Sailemu | Docente | evsailema@istx.edu.ec | |
| 86 | IST Cotopaxi | 050287440-2 | Sinchi Quano Chiriguano Nelson Polanco | Docente | nrsinchiquano@istx.edu.ec | |
| 87 | IST COTOPAXI | 0502844624 | apanchatuna@istx.edu.ec | DOCENTE | apanchatuna@istx.edu.ec | |
| 88 | TST Cotopaxi | 05033784-6 | Dofoz Chicuri de Roso | Docente | rdofoz@istx.edu.ec | |
| 89 | ISU Cotopaxi | 060413362-9 | Villafuerte Haro | Docente | cavillafuerteh@istx.edu.ec | |
| 90 | ISU Cotopaxi | 0502396963 | Fausto Godoy | Docente | fgodoy@istx.edu.ec | |



RENDICIÓN DE CUENTAS 2022 Y SESIÓN SOLEMNE
REGISTRO DE ASISTENCIA

FECHA: 08/03/2023

| No. | Institución | Cédula | Apellidos | Cargo o Función | Correo Electrónico | Firma |
|-----|-------------|-------------|---------------------------------------|-----------------|-----------------------------|-------|
| 91 | ISU. | 1400251185 | MOSCOZO ZÚÑIGA | Docente | emmoscozo2@istx.edu.ec | |
| 92 | ISU | 0330431878 | TAIPE KEVIN | ESTUDIANTE | kmtaipee@istx.edu.ec | |
| 93 | ISU | 0303249617 | Ana Gabriela AMORES MORZENO | Docente | agamorasm@istx.edu.ec | |
| 94 | ISUC | 0503222598 | Fernando Javier Silva Cevallos | Docente | fjsilvae@istx.edu.ec | |
| 95 | ISUC | 0604787507 | Silvia Alexandra Ayala Trujillo | Docente | soayalata@yahoo.com | |
| 96 | ISUC | 050427485-3 | Carograt Camilo Roberto Paúl | Docente | carillopaul293@gmail.com | |
| 97 | ISUC | 1717218430 | Roberto Alcides Carrasco Jarama | Docente | racarrasco@istx.edu.ec | |
| 98 | ISUC | 0503155911 | Chiquinga Taipei Johana | Docente | jgchiquinga@istx.edu.ec | |
| 99 | ISUC | 0503072761 | Travez Piraño Carmen Paola | Docente | cptravez@istx.edu.ec | |
| 100 | ISUC | 0502918014 | Quispe Toapanta Vicente Javier | Docente | vjquispete@istx.edu.ec | |
| 101 | ISUC | 0503384019 | Orta Chiguans Paola Elizabeth | Docente | reortae@istx.edu.ec | |
| 102 | ISUC | 050713739 | Viracocha Changuiza Stalin Uinacio | Estudiante | stalinviracocha33@gmail.com | |
| 103 | ISUC | 0502513609 | Velásquez Rojas | Docente | apvelasquezc | |
| 104 | ISUC | 1724862550 | Juan Alberto López Flores | Estudiante | jal6.15@hotmail.com | |
| 105 | ISUC | 0503169577 | Gabriela Zapata | Docente | mgzapata@istx.edu.ec | |



RENDICIÓN DE CUENTAS 2022 Y SESIÓN SOLEMNE
REGISTRO DE ASISTENCIA

FECHA: 08/03/2023

| No. | Institución | Cédula | Apellidos | Cargo o Función | Correo Electrónico | Firma |
|-----|-------------|-------------|-----------------------------------|-----------------|------------------------------|-------|
| 106 | ISUC | 0903577744 | Yadira Maicela Semblantes Claudio | Docente | y.m.semlantes@isc.edu.ec | |
| 107 | ISUC | 0503066680 | Chiriboga Molina Verónica | Docente | vchiriboga@istx.edu.ec | |
| 108 | ISUC | 050061231-1 | Days Pamela Moreno Pílu | Estudiante | moreno.12.days.134@gmail.com | |
| 109 | | | | | | |
| 110 | | | | | | |
| 111 | | | | | | |
| 112 | | | | | | |
| 113 | | | | | | |
| 114 | | | | | | |
| 115 | | | | | | |
| 116 | | | | | | |
| 117 | | | | | | |
| 118 | | | | | | |
| 119 | | | | | | |
| 120 | | | | | | |